obchodník
roka 2026

Logomanuál

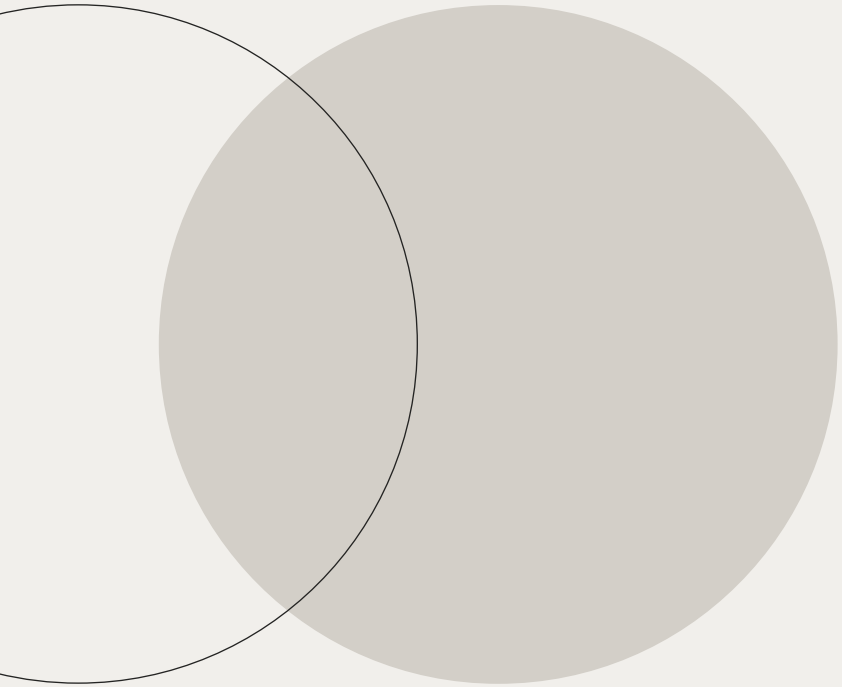

Logomanuál obsahuje pravidlá a pokyny na správne používanie loga Mastercard Obchodník roka. Ich dodržiavanie zabezpečuje konzistentnosť naprieč rôznymi médiami a materiálmi. Jednotná vizuálna prezentácia je kľúčová pre rozoznateľnosť značky, jej profesionálny vzhľad a dlhodobé zvyšovanie hodnoty.

01 Prehľad značky
02 Základný variant
03 Negatívny variant
04 Ochranná zóna
05 Minimálna veľkosť
06 Farebná paleta
07 Zakázané modifikácie
08 Ukážky povolených pozadí
09 Ukážky zakázaných pozadí

01

Mastercard Obchodník roka dlhodobo hodnotí kvalitu maloobchodu

Ocenenie Mastercard Obchodník roka je jedinečným projektom, ktorý od roku 2013 mapuje vývoj slovenského maloobchodu. Spoločnosť Mastercard prostredníctvom tohto prestížneho ocenenia každoročne vyzdvihuje najlepších obchodníkov na trhu, a to ako z pohľadu kvality poskytovaných služieb, tak aj popularity medzi zákazníkmi. Úspech v ocenení je pre obchodníkov nielen uznaním ich práce, ale aj cennou spätnou väzbou od zákazníkov.

Vďaka svojej kontinuite získalo ocenenie Mastercard Obchodník roka výraznú mediálnu pozornosť a vybudovalo si renomé ako medzi samotnými obchodníkmi, tak aj medzi ich zákazníkmi. Víťazstvo v jednotlivých kategóriách predstavuje pozitívny signál pre zákazníkov, zamestnancov a akcionárov. Pre obchodníkov je tiež dôležitým komunikačným nástrojom.

Mastercard Obchodník roka odráža dynamické zmeny a trendy v oblasti maloobchodu. Kategórie ocenenia sa neustále vyvíjajú, aby reflektovali aktuálnu situáciu na trhu. Významnú rolu tu hrajú aj odborné kategórie, ako je napríklad Inovácia roka, ktoré oceňujú projekty s potenciálom meniť pravidlá hry v maloobchode – či už prostredníctvom nových technológií, moderných prístupov k predaju, alebo iniciatív zameraných na spoločenskú zodpovednosť a udržateľnosť.

Mastercard Obchodník roka je teda nielen oslavou úspešných obchodníkov, ale tiež cenným vodidlom pre zákazníkov, ktorí hľadajú kvalitný nákupný zážitok. V rámci kategórie Cena verejnosti, kde zákazníci rozdeľujú hlasy svojim obľúbeným obchodníkom, sa do hlasovania každoročne zapájajú desiatky tisíc spotrebiteľov, čo podčiarkuje prestíž a význam ocenenia v očiach verejnosti.

02

Základný variant

Základný variant loga Mastercard Obchodník roka používame na svetlom pozadí a vždy tak, aby bolo logo čitateľné. Základnú verziu loga môžeme rozšíriť o kategóriu.





cena verejnosti

03

Negatívny variant

Negatívny variant loga slúži na využitie na tmavom pozadí, na ktorom by základný variant nebol čitateľný.









04

Ochranná zóna

Ochranná zóna je minimálny priestor, ktorý musí byť ponechaný medzi logom a ďalšími grafickými prvkami, ktoré môžu logo opticky narušiť.

Ochranná zóna loga je stanovená pomerom X zo symbolu Mastercard, a to vo všetkých smeroch okolo loga a platí pre všetky jeho verzie.



05

Minimálna veľkosť

Minimálna veľkosť pre použitie loga zaručuje jeho dobrú čitateľnosť.

V prípade tlačovín je stanovená šírkou **8,9 mm** symbolu Mastercard. Na online použitie je táto šírka **24 pixelov**.

Stanovené minimálne veľkosti platia pre všetky verzie loga Mastercard Obchodník roka.

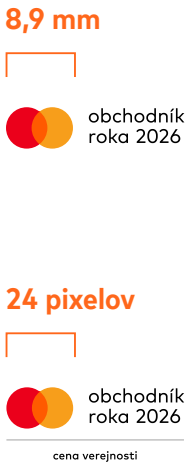

06

Farebná paleta

Definované farby zabezpečujú konzistentnú vizuálnu identitu naprieč všetkými materiálmi.

Preto je výslovne zakázané akokoľvek modifikovať, meniť či inak upravovať uvedené farebné hodnoty.

Mastercard Red

RGB	235/0/27
Hex	#eb001b
CMYK	0/100/98/3
Pantone	2035 C

Mastercard Yellow

RGB	247/158/27
Hex	#f79e1b
CMYK	0/44/100/0
Pantone	1375 C

Mastercard Orange

RGB	255/90/0
Hex	#ff5f00
CMYK	0/75/100/0
Pantone	165 C

Black

RGB	0/0/0
Hex	#000000
CMYK	0/0/0/100
Pantone	Black C

07

Zakázané modifikácie

Logo Mastercard Obchodník roka nie je dovolené farebne alebo textovo upravovať, tvarovo deformovať, nakláňať či rozostrovať. Tiež sú zakázané akékoľvek efekty ako napríklad tiene, žiara, prechody a ďalšie.

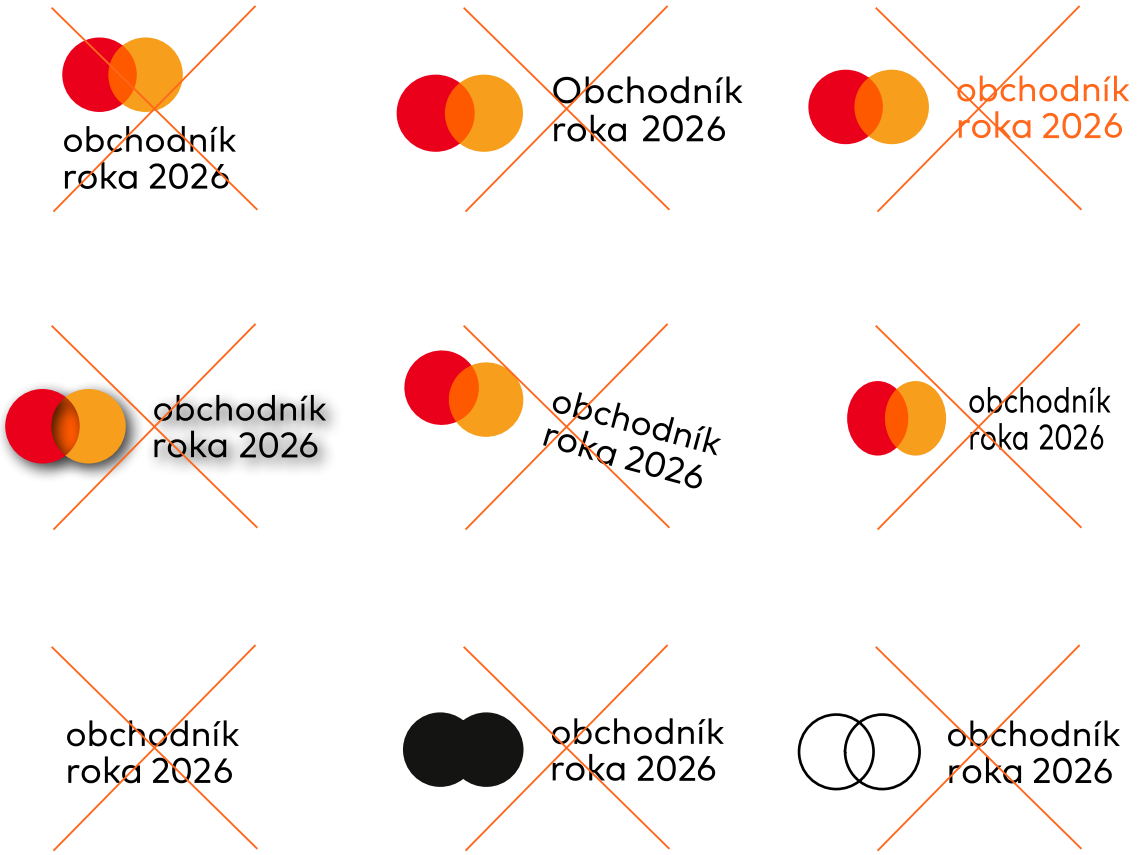

08

Ukážky povolených pozadí

Logá Mastercard Obchodník roka zásadne umiestňujeme len na také pozadia, ktoré zabezpečia ich dostatočnú čitateľnosť. Zároveň musí byť dobre viditeľný symbol Mastercard.



09

Ukážky zakázaných pozadí

Logá Mastercard Obchodník roka zásadne neumiestňujeme na príliš detailné pozadia, ktoré neumožňujú dostatočnú čitateľnosť. Tiež sa vyvarujeme veľkým plochám oranžových a červených odtieňov, aby nezanikal symbol Mastercard.

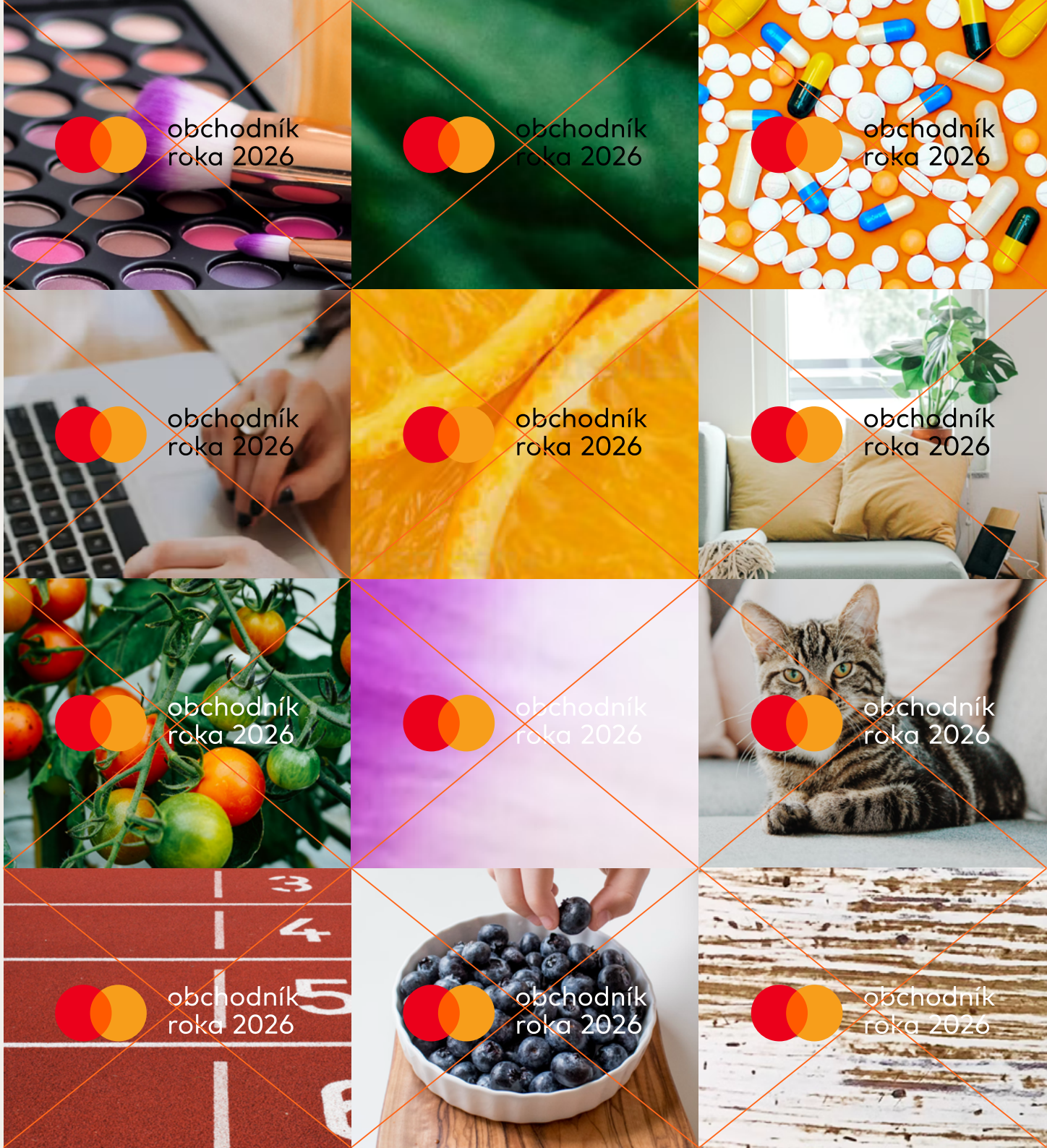

Kontakt

Ogilvy, s. r. o.
Lucie Pavlů
lucie.pavlu@ogilvy.com

Akékoľvek použitie loga musí byť v súlade s pokynmi uvedenými v tomto manuáli a pred jeho publikovaním je nutné získať schválenie organizátora ocenení, spoločnosti Ogilvy.